D(+)-Maltose (Malzzucker), 250 g

Unverbindliche Artikelinformationen aus www.schuchardt-lehrmittel.de vom 01.06.2025/DE5
Bestellnummer: 79991595

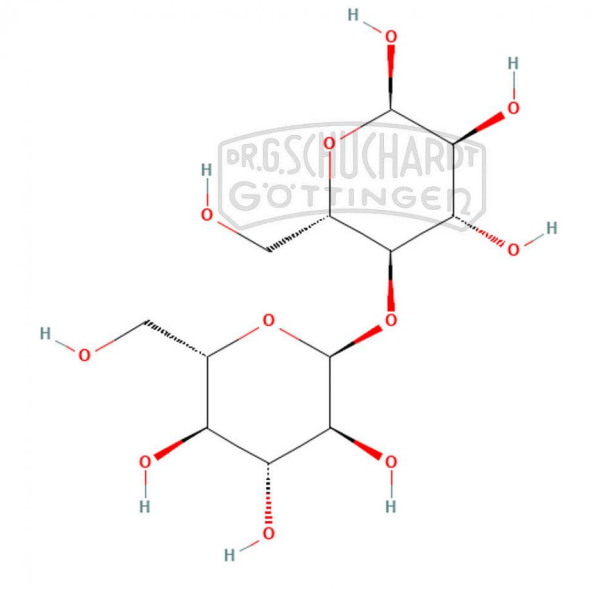

zum Artikel im Webshop

24,80 € zzgl. MwSt.

Summenformel:
$C_{12}H_{22}O_{11}$

CAS-Nummer:
69-79-4

Packungsgröße:
250 g

Bitte beachten Sie:
Chemikalien sind Gefahrstoffe! Bitte prüfen Sie kritisch, ob Sie oben stehenden Artikel laut den bei Ihnen gültigen Gesetzen, Verordnungen bzw. Vorschriften (wie RiSU, GefStoffV, TRGS, BG/GUV-SR, DGUV-Regel etc ...) im schulischen Bereich einsetzen dürfen.

DR. G. SCHUCHARDT
Institut für wissenschaftliche Lehrmittel
Groner Landstr. 27 · 37081 Göttingen
T 0551-79 49 19 · F 0551-790 62 00
info@schuchardt-lehrmittel.de
www.schuchardt-lehrmittel.de