LIEDER Multimediapaket Schüler: Insekten Ergänzungssatz 12 Einheiten

Unverbindliche Artikelinformationen aus www.schuchardt-lehrmittel.de vom 16.06.2025/DE5
Bestellnummer: SSD06

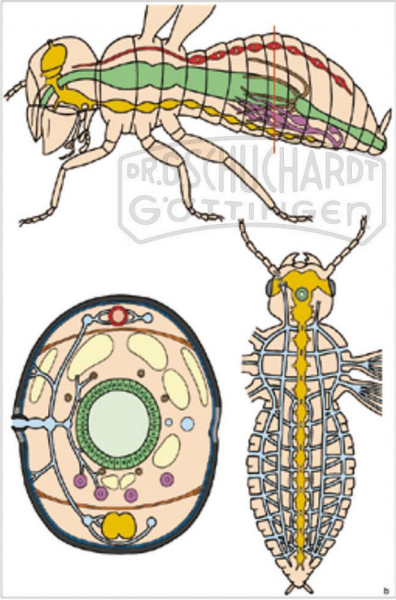

zum Artikel im Webshop

116,00 € zzgl. MwSt.

Schülersatz
1. Culex, Stechmücke, stechend-saugende Mundwerkzeuge - 2. Apis mellifica, Honigbiene, Sammelbein mit Körbchen - 3. Drosophila, Taufliege, Totalpräparat - 4. Culex pipiens, Stechmücke, Larve total - 5. Apis mellifica, Honigbiene, leckend-saugende Mundwerkzeuge der Arbeiterin - 6 Pieris brassicae, Kohlweißling, keulenförmiger Fühler - 7. Aphidae, Blattläuse, total - 8. Pieris brassicae, Kohlweißling, Schreitbein. - 9. Apis mellifica, Stechapparat und Giftblase der Honigbiene - 10. Musca domestica, Stubenfliege, Flügel und Haltere - 11. Drosophila, Taufliege,ganzes Tier, sagittal längs - 12. Apis mellifica, Honigbiene, Kopf mit Facettenaugen und Gehirn, quer.

Lieferumfang:
12 Mikropräparate im Plastikkasten, Textheft mit Erläuterungen, Aufbewahrungskarton.

Mikropräparate sind Sonderanfertigungen, die von der Rücknahme ausgeschlossen sind.

DR. G. SCHUCHARDT
Institut für wissenschaftliche Lehrmittel
Groner Landstr. 27 · 37081 Göttingen
T 0551-79 49 19 · F 0551-790 62 00
info@schuchardt-lehrmittel.de
www.schuchardt-lehrmittel.de